2026年7月1日現在
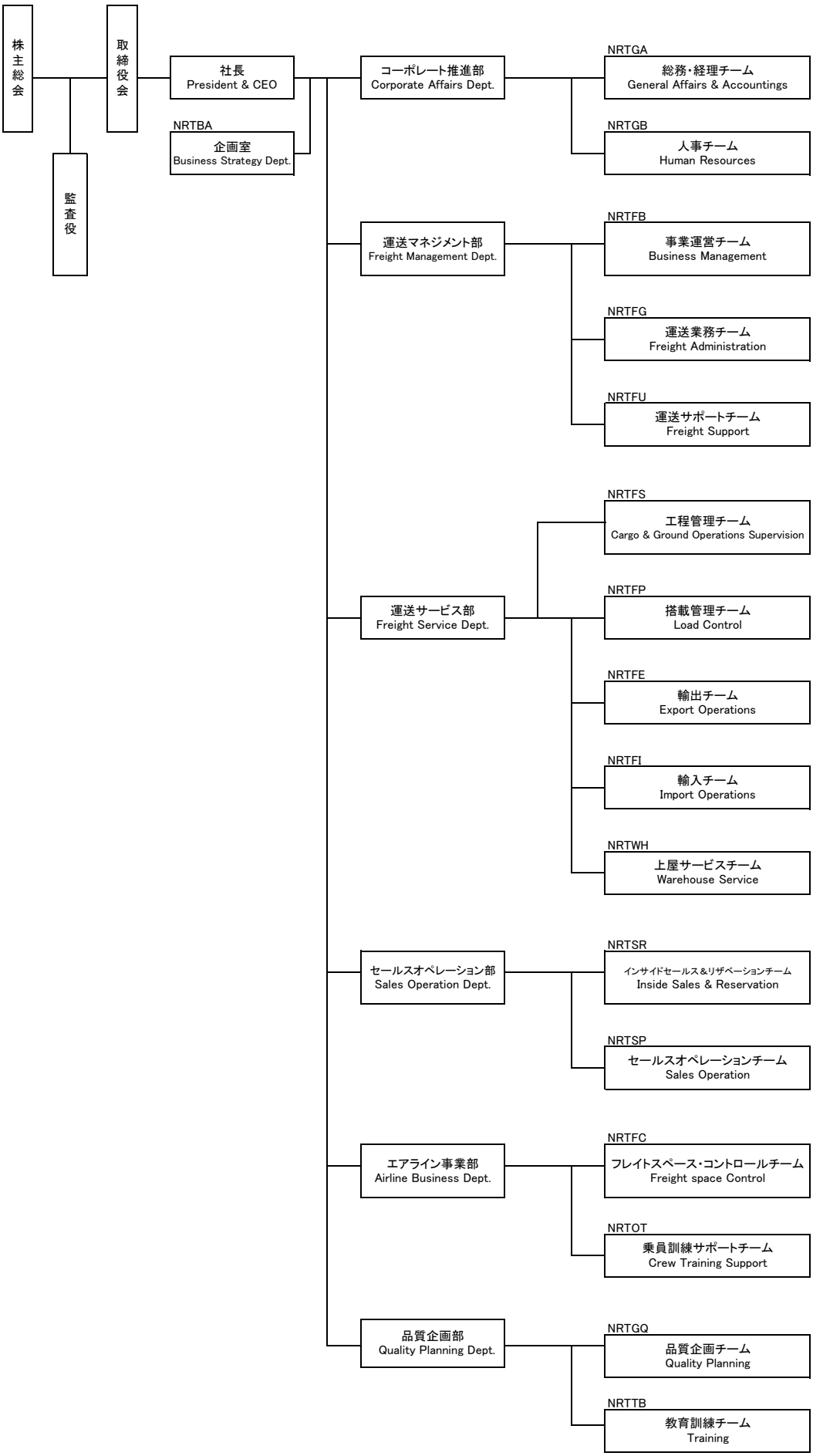
NCA Japan組織図